

# Handleiding

## Email instellen Thunderbird

## Handleiding Thunderbird (Mozilla)

### Stap 1 - Mozilla Thunderbird

Als eerst dient u Thunderbird op te starten.

Als u nog niet over Thunderbird beschikt kunt u deze

downloaden vanaf: <http://www.mozilla-europe.org/nl/products/thunderbird/>

### Stap 2 - Overzicht mailaccounts

Om uw e-mail account in te stellen moet u in de menubalk

kiezen voor de optie "Extra". In dit menu kiest u "Accountinstellingen". Zie figuur 1

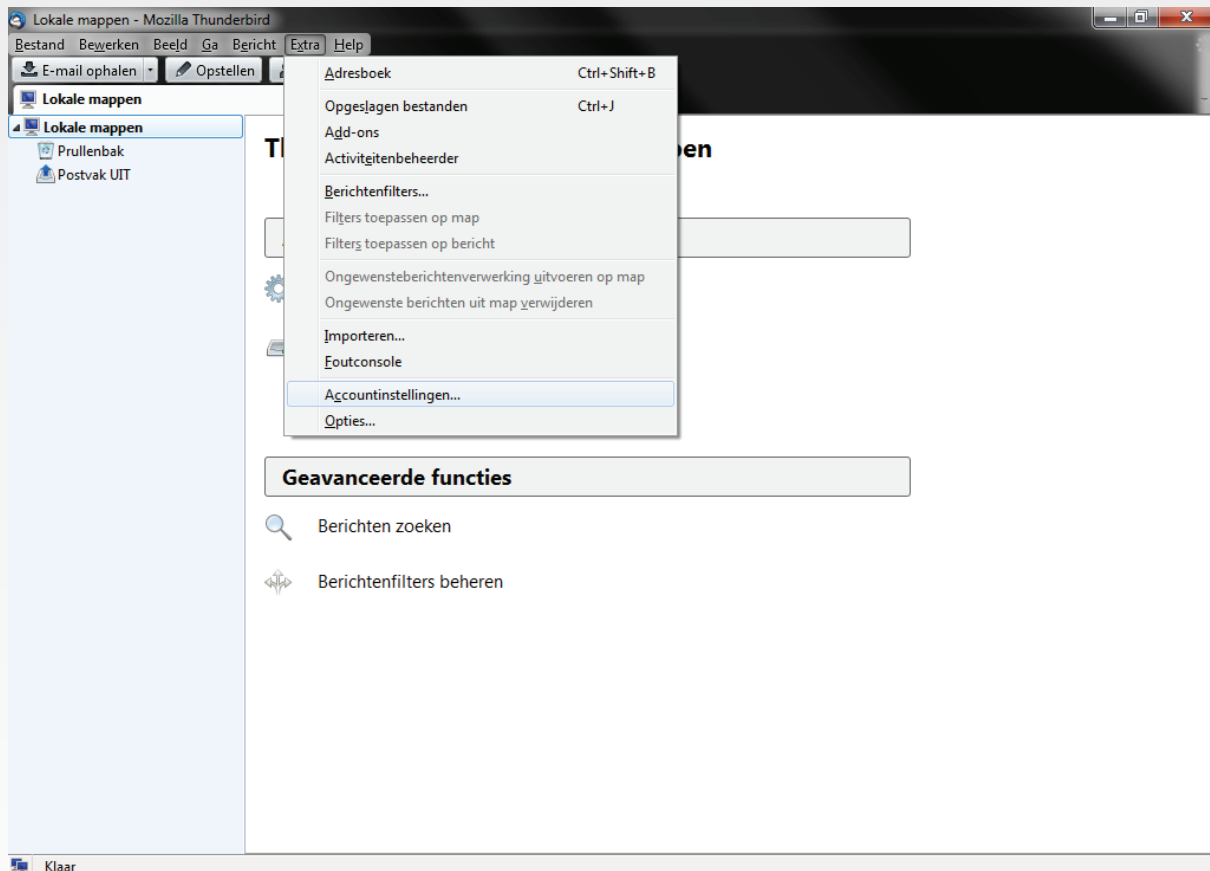

Vervolgens komt u in een venster met de Account instellingen. Hier kunt u klikken op Accountacties en vervolgens "E-mailaccount toevoegen..." Zie figuur 2

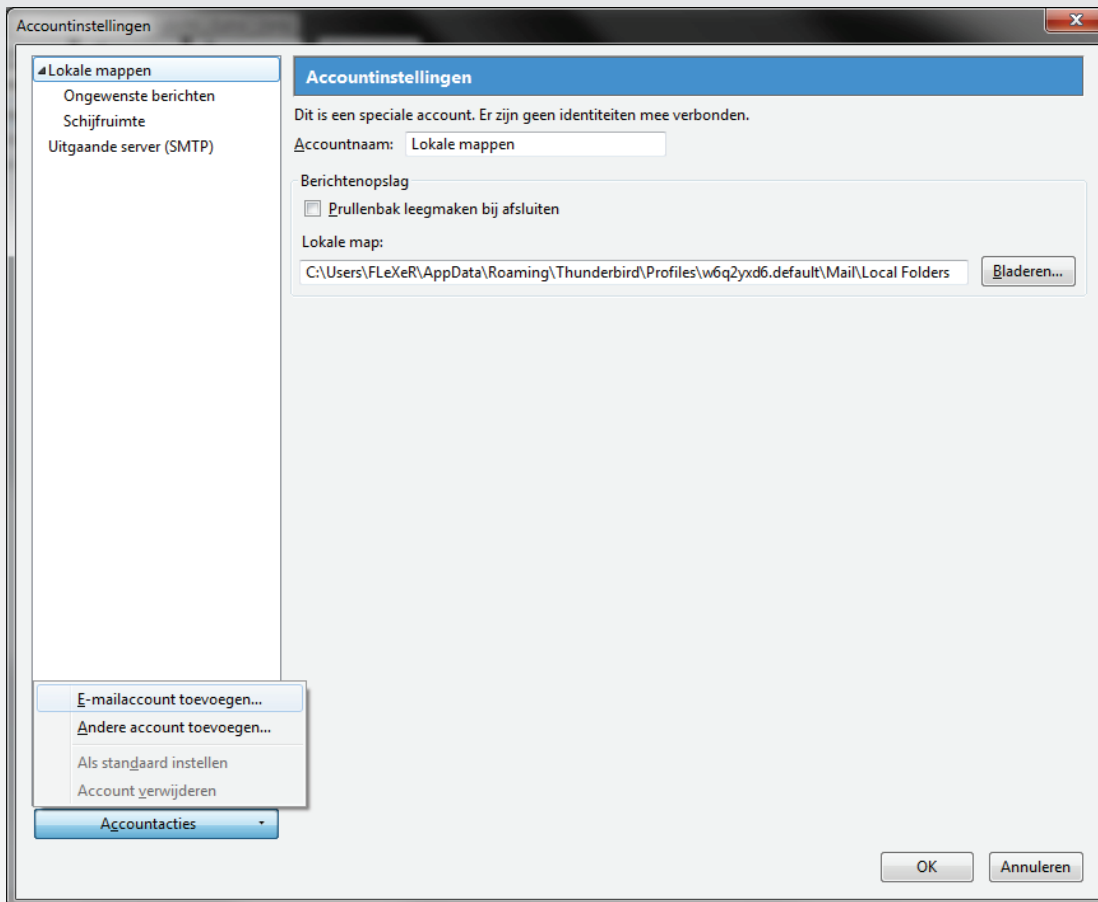

Stap 3 - Email account aanmaken:  
Vervolgens komt u in het E-mailaccountset-up scherm.  
Hier kunt u uw naam, e-mailadres en wachtwoord invoeren.

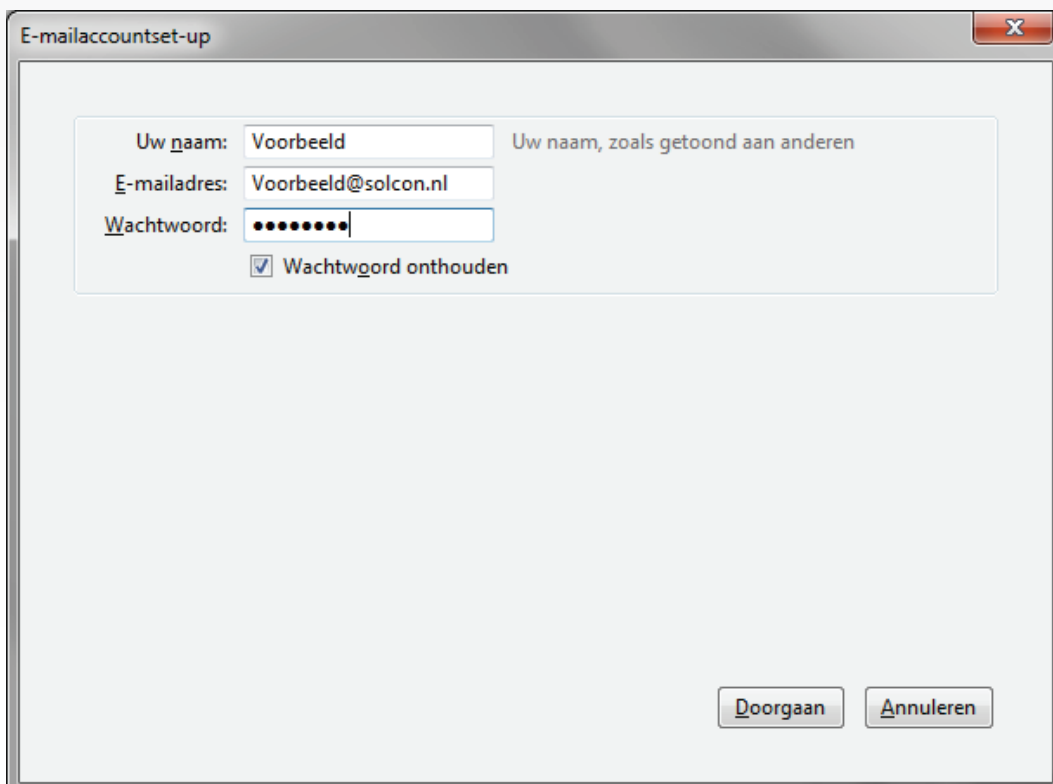

Wanneer u deze gegevens heeft ingevoerd klikt u op "Doorgaan"  
U krijgt dan het volgende venster te zien. Hier kunt u klikken op "Handmatige Config" zie figuur 4:

E-mailaccountset-up

Uw naam: Voorbeeld Uw naam, zoals getoond aan anderen

E-mailadres: Voorbeeld@solcon.nl

Wachtwoord: ●●●●●●

Wachtwoord onthouden

Configuratie opzoeken: veelvoorkomende servernamen proberen 🔄

Handmatige config Stoppen Doorgaan Annuleren

Stap 4 - Wanneer u hierop heeft gedrukt komt u in het venster van figuur 5, hier kunt u de server instellingen invoeren. Hiervoor gebruikt u de volgende gegevens.

IMAP	Serverhostnaam	Poort	SSL	Authenticatie
Inkomend	imap.solcon.nl	143	Geen	Autodetectie
Uitgaand	mail.solcon.nl	25	Geen	Geen Authenticatie

E-mailaccountset-up

Uw naam:  Uw naam, zoals getoond aan anderen

E-mailadres:

Wachtwoord:

Wachtwoord onthouden

Configuratie gevonden door veelvoorkomende servernamen te proberen

	Serverhostnaam	Poort	SSL	Authenticatie
Inkomend:	<input type="text" value="imap.solcon.nl"/>	<input type="text" value="143"/>	<input type="text" value="Geen"/>	<input type="text" value="Autodetectie"/>
Uitgaand:	<input type="text" value="mail.solcon.nl"/>	<input type="text" value="25"/>	<input type="text" value="Geen"/>	<input type="text" value="Geen authenticatie"/>

Gebrowsersnaam:

Voor u verder gaat controleert u uw "Gebrowsersnaam" dit moet de naam van uw mailbox zijn. Deze is dus niet altijd hetzelfde als uw email adres.

Als u dit heeft gecontroleerd druk u op "Hertesten" De instellingen worden getest.

Wanneer deze getest zijn kunt u klikken op "Account aanmaken"

Stap - 6 Misschien krijgt u hierna een waarschuwing zoals aangegeven in figuur 6.

Hier mag u de optie "Ik begrijp de Risico's" afvinken en klikken op "account aanmaken"

E-mailaccountset-up



## Waarschuwing!

**Instellingen inkomend:** pop.solcon.nl gebruikt geen versleuteling.

- ▶ Technische details

**Instellingen uitgaand:** mail.solcon.nl gebruikt geen versleuteling.

- ▶ Technische details

Thunderbird kan u toegang tot uw e-mail geven met de opgegeven configuratie. U zou echter contact kunnen opnemen met uw systeembeheerder of e-mailprovider vanwege deze onjuiste verbindingen. Zie de Thunderbird-FAQ voor meer informatie.

Ik begrijp de risico's.

Nadat u heeft geklikt op "Account aanmaken" dan worden de instellingen zoals uw gebruikersnaam en wachtwoord nogmaals getest.

Als deze in orde zijn is uw email account aangemaakt.

Het venster "Accountinstellingen" kunt u sluiten door op "OK" te klikken.

Gefeliciteerd uw email is ingesteld en klaar voor gebruik!

