

Handleiding

Email instellen Outlook Express

Ga naar menu "Extra" en klik vervolgens op "Accounts"

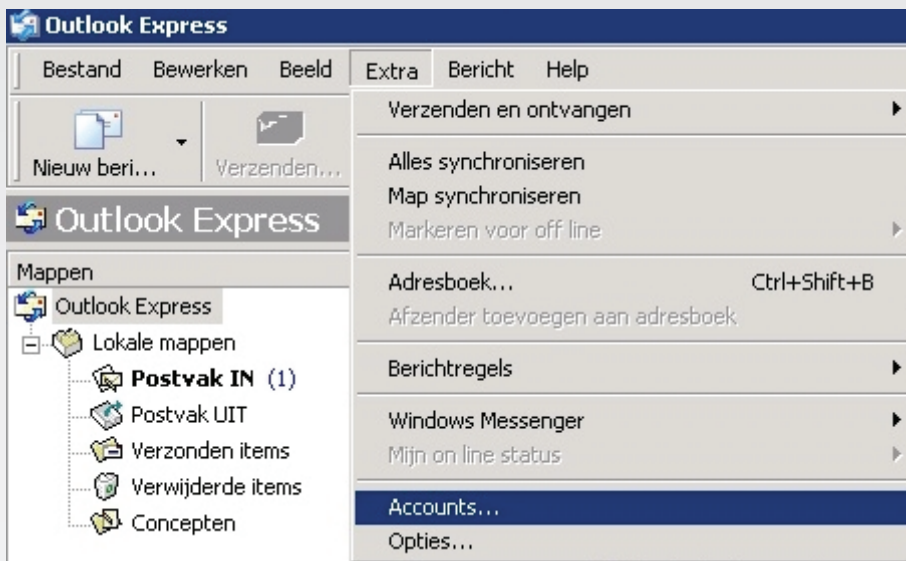

In het volgende scherm accounts moet u gaan naar het tabblad E-mail en daar ziet u een overzicht van de huidige e-mailaccounts. Klik op de knop "Toevoegen" aan de rechterkant om een account toe te voegen.

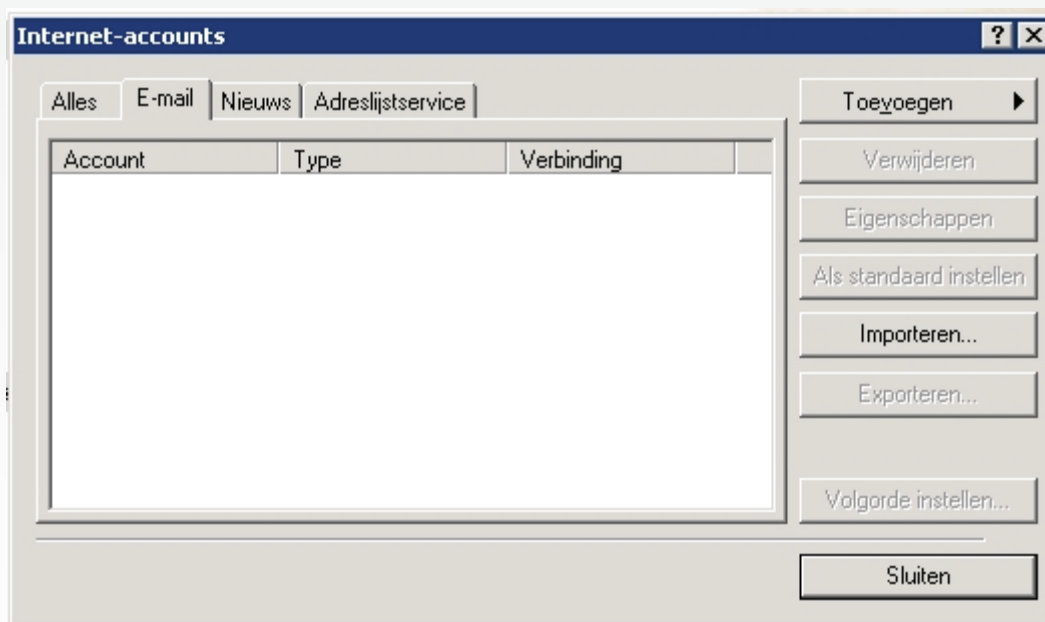

Om een e-mailaccount toe te voegen klikt u op "Toevoegen" en vervolgens "E-mail".

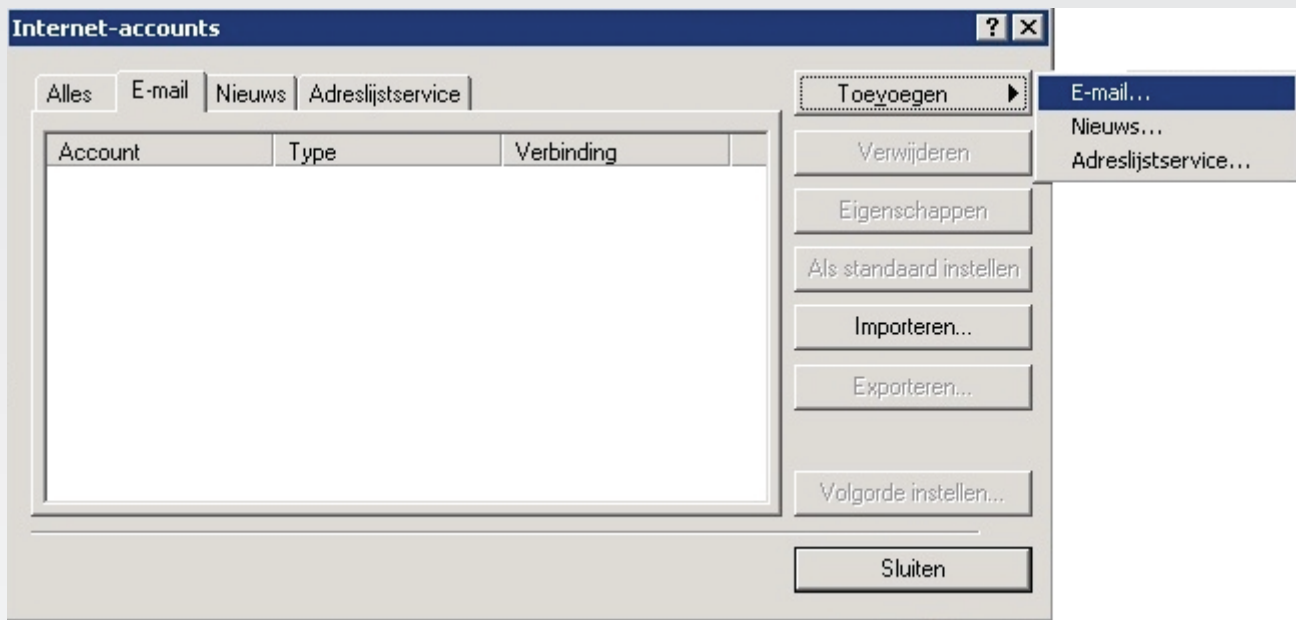

De wizard wordt opgestart. In het eerste veld kunt u het beste uw volledige naam invullen zodat de afzender meteen ziet wie het bericht verzonden heeft.

Vul hier uw e-mailadres zoals op de welkomstbrief aangegeven en klik op 'Volgende'.

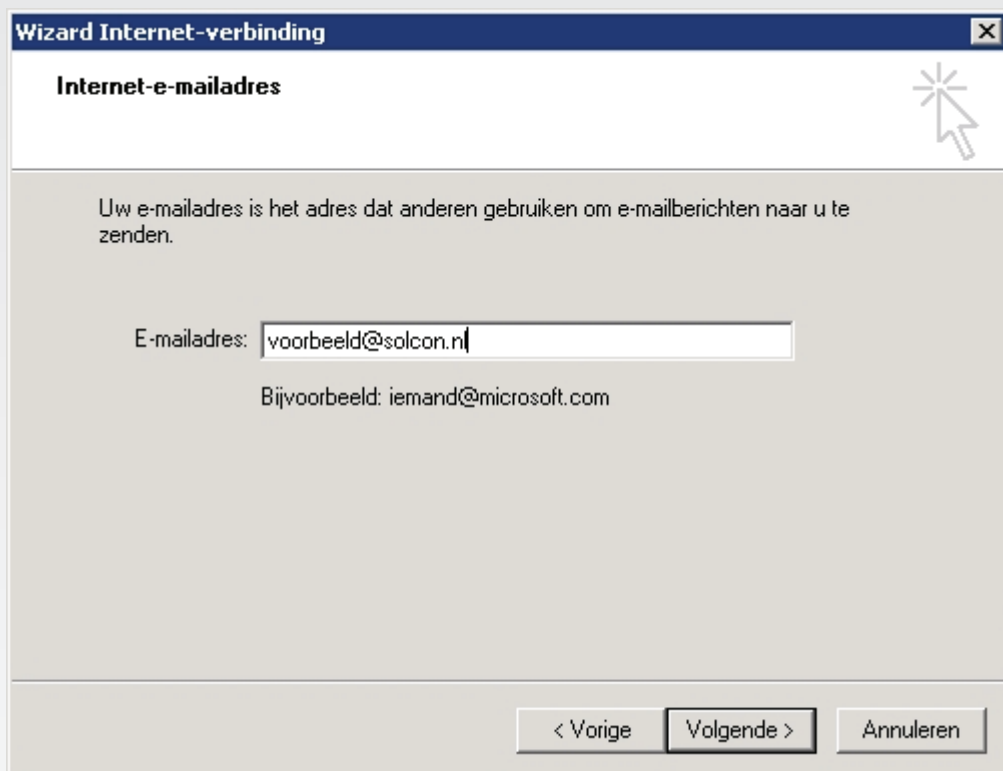

Vul de Mailservers in zoals in onderstaande afbeelding weergegeven.

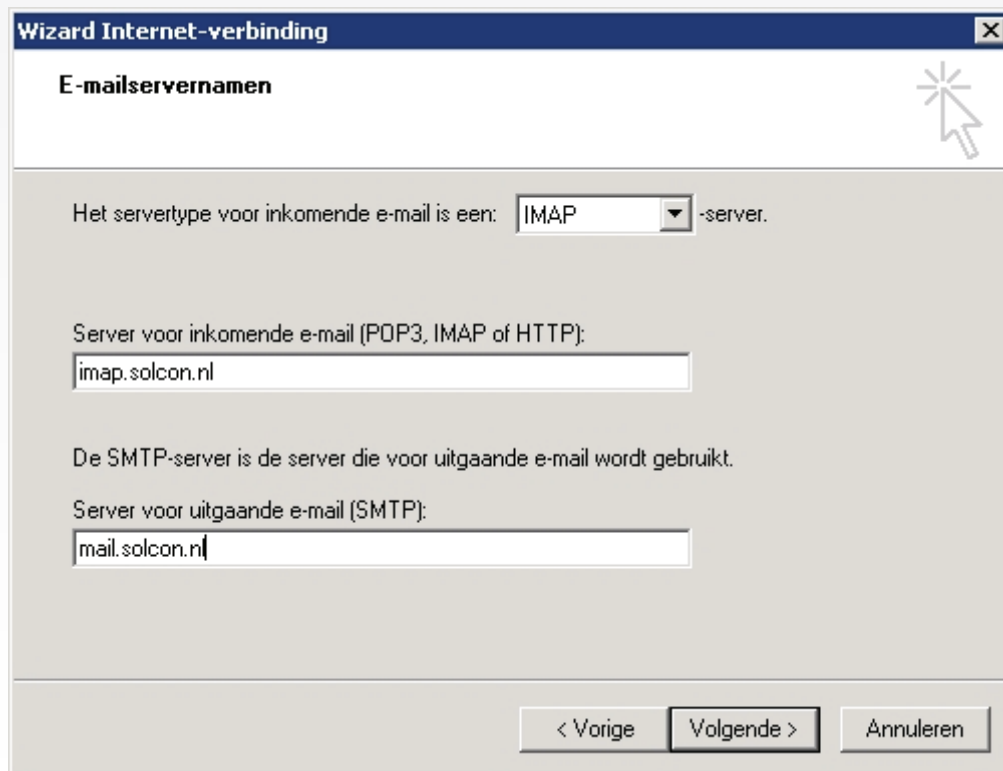

Vul hier uw accountnaam en uw wachtwoord in. LET OP: Uw accountnaam is vaak niet hetzelfde als uw gebruikersnaam. Kijk goed in de brief wat u hier moet invullen.

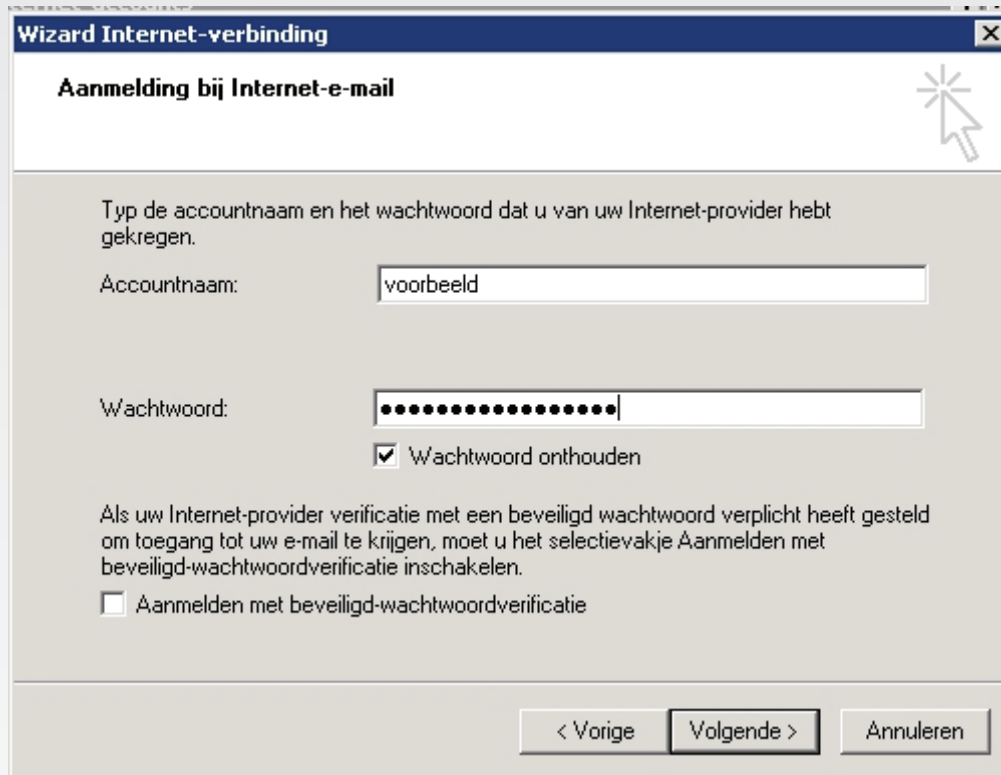

De wizard heeft alle gegevens verzameld, klikt u op 'Volgende' om uw account te voltooien.

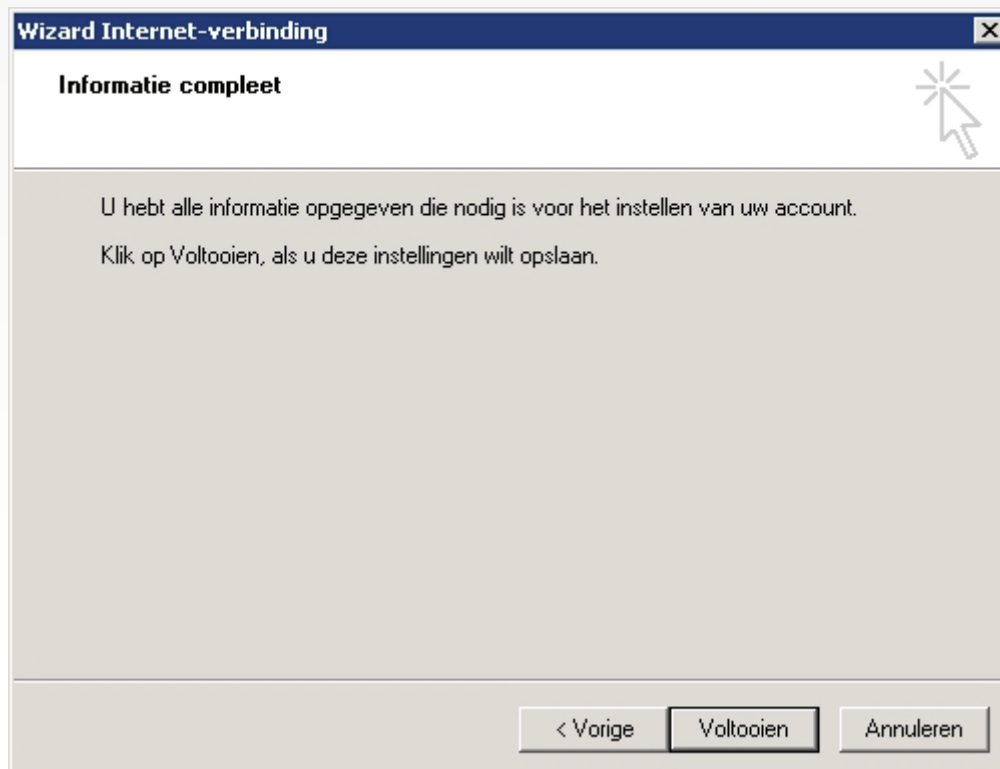
